



Rumo aos 60 anos!



O DER-DF

- ▶ O Departamento de Estradas de Rodagem do Distrito Federal (DER/DF) é o órgão responsável por garantir, há 59 anos, a infraestrutura viária adequada dentro do DF, possibilitando a sustentabilidade e eficiência para o deslocamento de veículos, cargas, pessoas e animais no Sistema Rodoviário do DF.
- ▶ Dentro dessa missão, a autarquia constrói, mantém e faz a conservação periódica de 1.919 km de rodovias distritais através dos cinco distritos rodoviários.
- ▶ A partir de 2009 foi criada a Superintendência de Trânsito, voltada para a educação e fiscalização de trânsito.

SEDE DER-DF





5 Distritos Rodoviários





Mapa Rodovias Urbanas

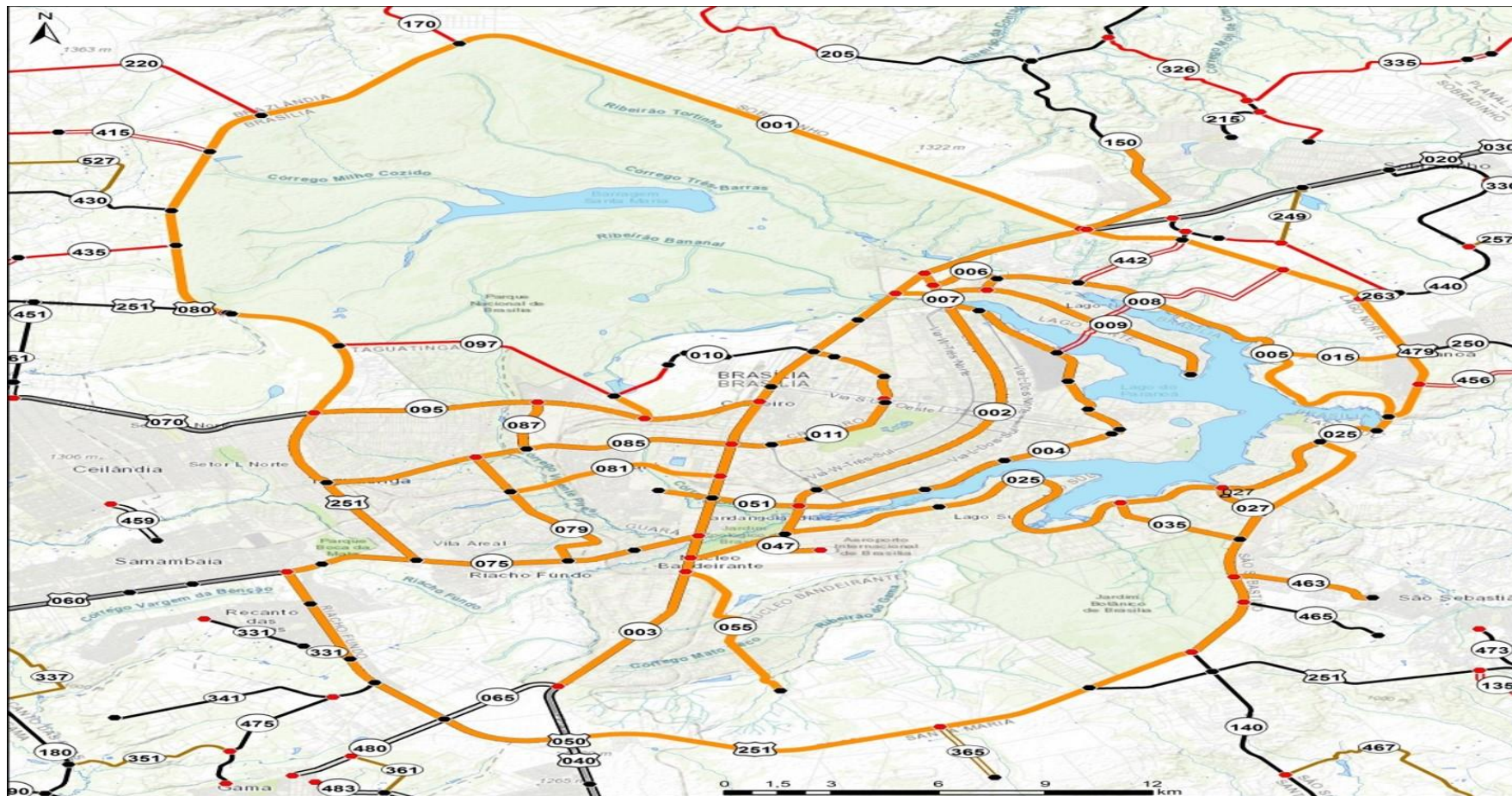



O Sistema Rodoviário do Distrito Federal-SRDF

- ▶ O SRDF tem uma extensão de 1.919 Km, sendo 216 Km de rodovias federais que passam pelo DF, são elas:
- ▶ BR-020 – Que liga Sobradinho a Planaltina;
- ▶ BR-040 – Que liga Santa Maria a Valparaíso-GO;
- ▶ BR-060 – Que liga Samambaia a Goiânia-GO;
- ▶ BR-070 – Que liga Taguatinga a Águas Lindas-GO;
- ▶ BR-080 – Que liga Brazlândia a Padre Bernardo-GO;
- ▶ BR-251 – Que liga Santa Maria a DF-285.



Rodovias Urbanas

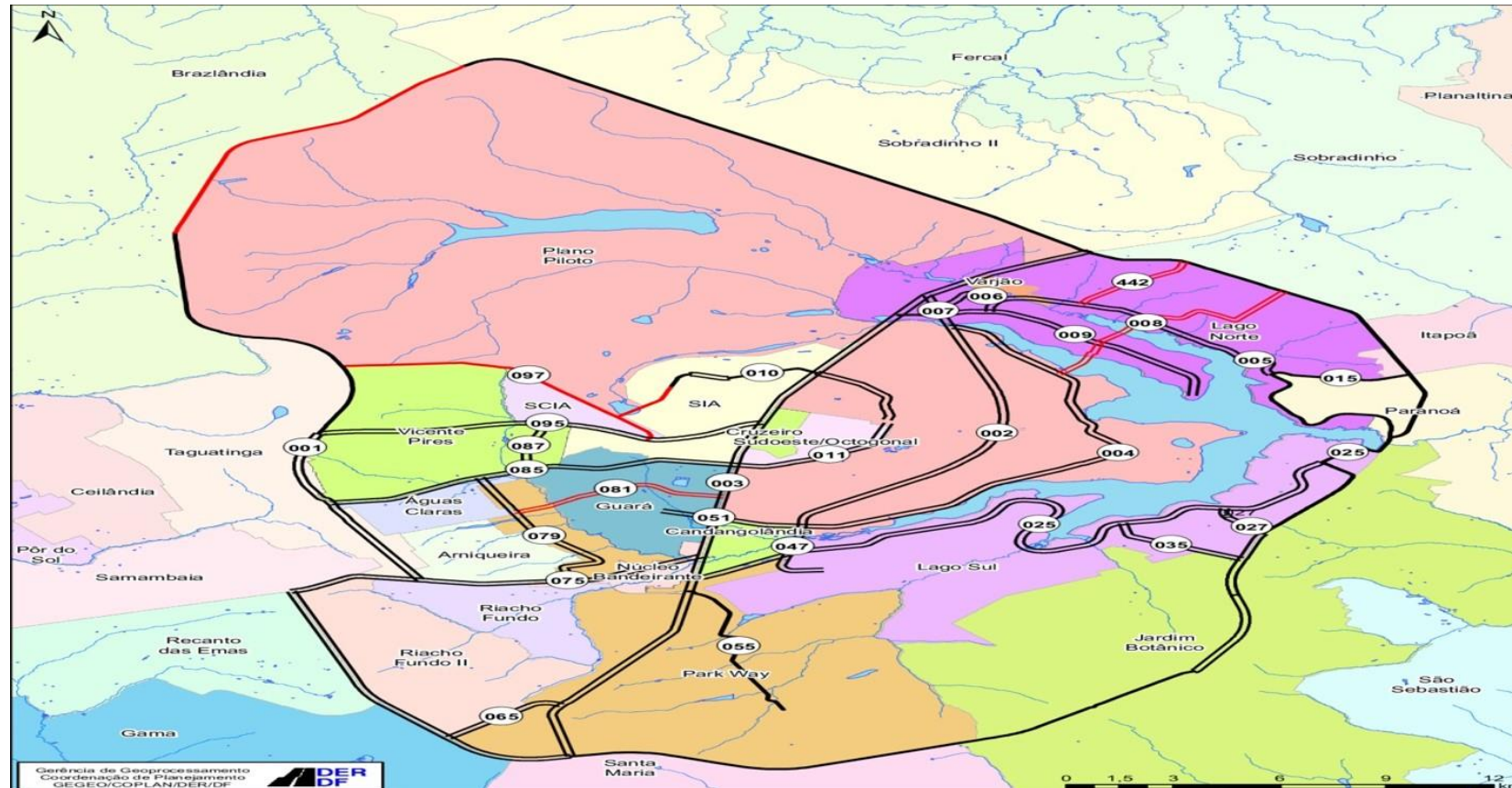



Condições da malha viária do DF

- ▶ Recentemente foi feita uma pesquisa pelo Confederação Nacional do Transporte (CNT), que avaliou o Índice de Condição e Manutenção – ICM das rodovias. Foi constatado que 87% das rodovias do SRDF se encontram em boas condições.
- ▶ Com o objetivo de aumentar o serviço de manutenção na malha viária através dos distritos, neste ano de 2019 a gestão do DER/DF já investiu, de 1º de janeiro até novembro, o montante de R\$36,8 milhões.
- ▶ Este valor representa um aumento de aproximadamente 20% quando comparado ao mesmo período do ano passado. O investimento do departamento, em todo o ano de 2018, foi de R\$29,6 milhões.

Operação Tapa-Buraco

- ▶ Do valor total investido este ano, a autarquia empenhou R\$11,2 milhões para a aquisição de Concreto Betuminoso Usinado à Quente (CBUQ) para utilização em serviços de tapa-buraco e pequenas intervenções.
- ▶ Neste quesito, o DER/DF bateu outro recorde, sendo o ano de 2019 o ano em que houve maior aquisição de massa asfáltica. O valor investido subiu de uma média de R\$350 mil por mês no ano de 2018 para R\$850 mil por mês neste ano. Em quantidade, isso representa 2.250 toneladas mensalmente.





Laboratório de Asfalto

- ▶ As vias administradas pelo DER/DF passam por um rigoroso controle do asfalto, em que amostras são analisadas no laboratório do órgão. Tudo para garantir a segurança e qualidade das rodovias.
- ▶ As análises são feitas no nosso Parque Rodoviário, localizado em Sobradinho.
- ▶ Nesse processo de análise, o DER faz testes de elasticidade, tração, resistência entre outros. A análise costuma levar 15 dias e, nesse período, são feitos de cinco a seis ensaios com o material enviado pela empresa.
- ▶ Foram investidos R\$ 3 milhões em equipamentos de análise de última geração.



DER-DF GARANTE QUALIDADE DO ASFALTO





Gestão digital de faixas de domínio

- ▶ Faixas de domínio (pistas de rolamento, canteiros centrais e obras de arte especiais) também são monitoradas e fiscalizadas.
- ▶ Há 10 anos, a fiscalização era no talonário. Hoje, é totalmente digital. O DER/DF foi pioneiro na gestão digital de processos.
- ▶ O sistema otimizou o serviço: agora são 3 em um só: infração, apreensão e notificação.

PALESTRA 23

Brasília, 28/NOV/2019





Fábrica de Placas

- ▶ São produzidas as placas rodoviárias, de endereçamento e turismo.
- ▶ O DER/DF investe cerca de R\$ 52 mil reais mensais para deixar nossa cidade bem sinalizada.
- ▶ São fabricadas e/ou restauradas, aproximadamente 400 placas por mês. Somente no 1º semestre:
 - ▶ 2.300 novas placas foram fabricadas,
 - ▶ 100 foram restauradas por terem sido acidentadas ou por terem sofrido avarias,
 - ▶ 160 foram reformadas por conta de vandalismo (pichação ou amassadas)
 - ▶ 40 revitalizadas por idade avançada.



SEU LUGAR DE FALA

13:06

Jornal Local: jornalismo que te representa e jamais se cala



Tripé da Segurança Viária



Educação



Fiscalização



Engenharia

Educação de Trânsito

- ▶ **Educar as crianças hoje, para não precisar punir os adultos amanhã.**





Educação de Trânsito

- ▶ A Escola Vivencial de Trânsito completou 15 anos em 2019. Educar para formar cidadãos conscientes das relações de trânsito é uma das nossas maiores preocupações. Por isso, desde setembro de 2004, funciona a Escola Vivencial de Trânsito, conhecida como Transitolândia, no nosso Parque Rodoviário do DER, em Sobradinho.
- ▶ O objetivo da escola é ensinar às crianças do Ensino Fundamental de escolas públicas e particulares como ser um bom pedestre, que colabora com o trânsito e que não põe sua vida em risco. Um total de 6 funcionários se revezam nas atividades. Em uma década e meia, já passaram pela escola aproximadamente 200 mil crianças.



Dados da Educação 2019

- ▶ De janeiro a outubro, as campanhas educativas atenderam, diretamente, aproximadamente 107 mil pessoas em diversos eventos.
- ▶ Na nossa escola, passaram em torno de 10 mil crianças e profissionais, num total de 104 visitas.



Transitolândia



Teatro educativo



Campanhas educativas Maio Amarelo





Passeios ciclísticos - Bike Rosa

PALESTRA 23

Brasília, 28/NOV/2019





Fiscalização

Quem respeita o trânsito,
respeita a vida!



Diretoria de Fiscalização

- ▶ A DIFIS executa a fiscalização nas rodovias distritais do DF, através da atuação de 170 agentes de trânsito por diversos meios de ação, como:
- ▶ 45 câmeras de monitoramento, posicionadas em 14 rodovias
- ▶ 628 equipamentos eletrônicos de fiscalização dos tipos pardal e barreiras;
- ▶ Abordagem presencial, com fiscalização ostensiva que conta com 60 viaturas e 10 motos.

Fiscalização de trânsito





Dados de Fiscalização

- ▶ De janeiro a outubro de 2019 foram realizadas 3.040 ações de fiscalização através de blitzes, dentre elas:
- ▶ 55 de alcoolemia
- ▶ 68 de motocicletas
- ▶ 20 operações conjuntas com a Secretaria de Segurança Pública (SSP/DF)
- ▶ Foram realizadas ainda 1.680 operações de fluidez, com a utilização de 14 viaturas.



Centro de Controle Operacional

- ▶ Implantado em 2012, o Centro de Controle Operacional do DER-DF (CCO) realiza o vídeo monitoramento de rodovias do DF 24 horas por dia.
- ▶ São 34 câmeras que auxiliam 7 agentes no trabalho de fiscalização por meio de imagens. Por meio delas, os agentes que estão na rua recebem a informação e abordam os cidadãos infratores e auxiliam com mais rapidez em casos de acidentes.
- ▶ As imagens são disponibilizadas para os meios de comunicação regionais para auxílio da população nos horários de maior fluxo nas rodovias.



Centro de Controle Operacional



Engenharia

Pequenas intervenções,
grandes resultados!



Engenharia para pedestres

Serviço de restauração e manutenção de 56 passarelas aéreas em todas as rodovias do DF.

Finalização da acessibilidade de 2 passarelas na Estrada Parque Ceilândia (Estrutural- DF-095).

Construção de 3 passarelas na BR-020. Duas já concluídas e 1 com 95% de execução.

Manutenção constante de faixas de pedestres.

Passarela construída BR-020

PALESTRA 23

Brasília, 28/NOV/2019



Manutenção de passarelas- EPTG





Manutenção de faixa de pedestres

Engenharia para ciclistas- ciclovias e acostamentos cicláveis

- ▶ Temos hoje no DF aproximadamente 42 km de acostamento ciclável.
- ▶ 57,3 km de ciclovias
- ▶ E projeto de construção de mais 90 km de ciclovias nos próximos anos.



Engenharia para veículos automotores



Soluções de tráfego : pequenas intervenções com grandes impactos.



Soluções técnicas adotadas:



Inversão do corredor de ônibus na DF-085 (EPTG);



Inversão de faixa na DF-250;



Criação da 3ª faixa no Pistão Sul (DF-001).



**Agulhinha na EPIA - realizada em 70 dias,
ampliação de faixa na Estrada Parque Indústria
e Abastecimento (EPIA / DF-003).
Beneficia 15 mil veículos por dia.**



Balão da Unieuro - Faixa adicional na saída de Águas Claras. Beneficia 50 mil motoristas por dia



Inversão do corredor de ônibus na DF-085 (EPTG)

Grandes Obras



Obras diretas - Ampliação DF-001 - Trecho entre Taguatinga e Brazlândia



Trevo de Triagem Norte (TTN)

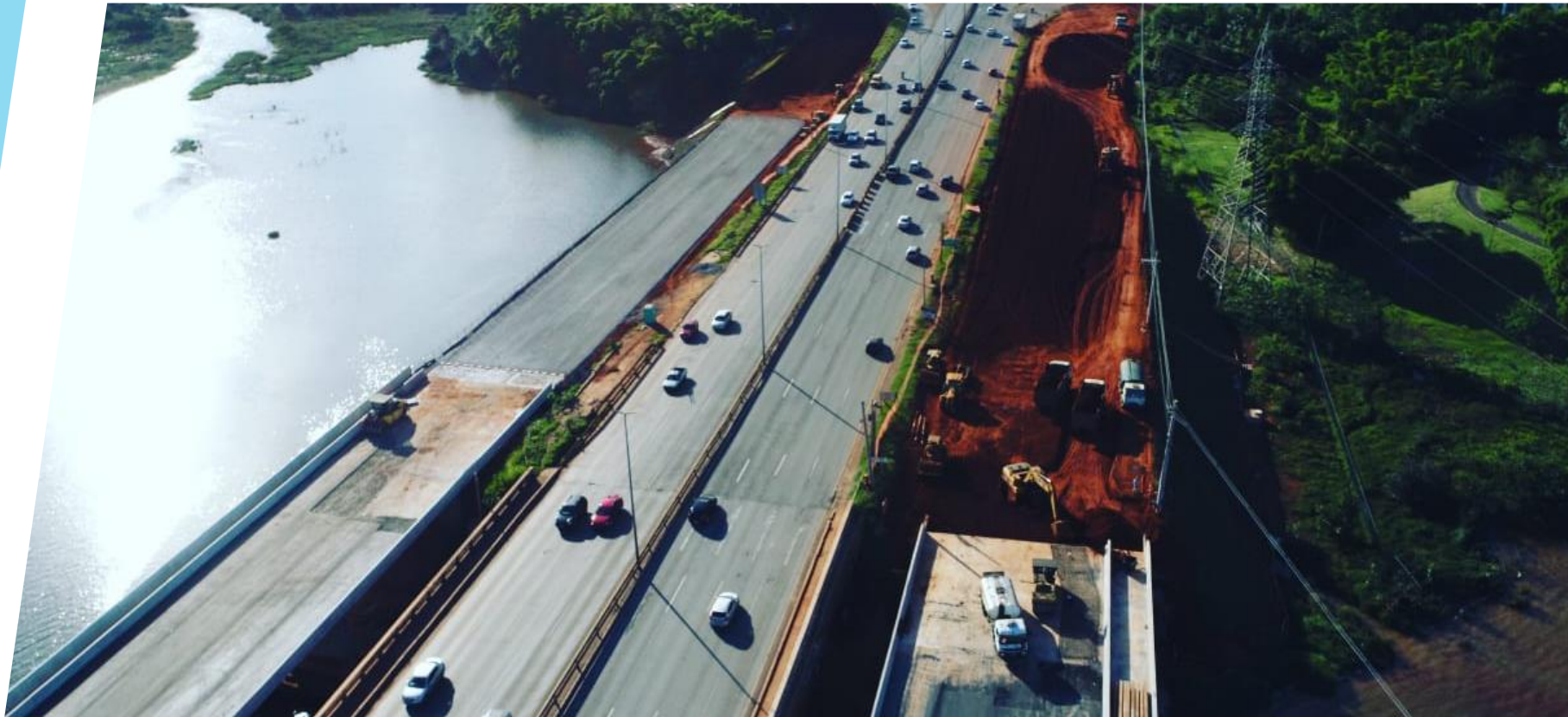

Trevo de Triagem Norte (TTN)

Revitalização do Eixão- DF-002





**Desabamento de parte do viaduto
Galeria dos Estados
6 de fevereiro de 2018**



Reconstruído e entregue à população

05 de junho de 2019



Talude da EPGU (DF-051)

13 de fevereiro de 2018



Finalizado a contenção do talude

14 de novembro de 2019

Enquadramento do Acordo

Participações:



Objetivos:

- Partilha de Conhecimento
- Intercâmbio de experiência – BETAR tem mais de 20 anos de experiência no gerenciamento de pontes em Portugal

Implementação:

- Fase 1 - Deslocação de técnicos da Betar ao Distrito Federal de Brasília para a inspeção de um conjunto de obras de arte que serão selecionadas pelo DER-DF
- Fase 2 - Apresentação dos resultados das inspeções e partilha da experiência portuguesa em matéria de Gestão de Obras de Arte através da realização de um Seminário Técnico



Obrigado!



@der.df



facebook.com/gov.der.df/



www.der.df.gov.br